

COVID-19 PREVENTION

PERSONNEL HEALTH AND SAFETY
CORPORATE MANAGEMENT



Steps for Occupational Medical Surveillance



Preventive Measures Implemented



HANDWASHING

Wash your hands frequently. Use water and soap or an alcohol-based hand sanitizer.

SOCIAL DISTANCING

Keep a safe distance from everyone.
Minimum 1.5 meters.



USE OF MASKS

Use a mask at all times. Don't touch the external part of the mask. Cover your mouth and nose fully

RESPIRATORY ETIQUETTE

When in need of coughing or sneezing, cover your nose and mouth with a bent elbow or a tissue. Don't touch your eyes, nose, or mouth.



Report of Symptoms, Confirmed Cases and Contacts





Reporting on the Covid Central platform

Actúa Y ALERTA

en la nueva web **Central COVID-19**



Para cuidarnos necesitamos monitorear la salud de todos. Por eso, cada 14 días o cuando tú o alguna persona con quien vivas presente síntomas de COVID-19, ingresa a la web y realiza la autoevaluación.

-  Ingresa con tu número de documento de identidad como usuario y contraseña. En el primer ingreso te pedirá actualizar la contraseña.
-  Completa todos tus datos. Esto nos ayudará a contactarte si te encuentras en riesgo de contagio.
-  Con esta autoevaluación (traje) reemplazamos la Declaración Jurada de Sintomatología COVID-19 requerida por el Minsa*.
*Aplica para trabajadores peruanos.

INGRESA AQUÍ

Ferreycorp

On the image: email sent to every Ferreycorp employee

Reporting on the Covid Central platform

The screenshot displays the Covid Central platform interface. On the left is a dark sidebar with the Ferreycorp logo and user information for MARIA PAULA MAGUIÑA RAMIREZ, COLABORADOR MEDICO OCUPACIONAL. The main content area has a green header with a notification bell showing 40 alerts. Below the header, the 'Triage' section is active, indicated by a green underline. A grey box contains a declaration: 'Reconozco que la presente encuesta tiene valor de declaración jurada y manifiesto que la información brindada es veraz, completa y oportuna, comprendo que de omitir o falsear información puedo perjudicar la salud de mis compañeros y la mía propia, lo cual de constituir una falta grave a la salud pública, asumo sus consecuencias. Asimismo, me comprometo a realizar nuevamente la encuesta en caso haya una modificación a lo declarado anteriormente e informar a mi jefe inmediato de mi nuevo estado de salud.'



On the image: Covid Central platform and user manual

Reporting on the Covid Central platform

The image shows a screenshot of the Covid Central platform's triage form. The interface is dark-themed with a green header and sidebar. The header includes the Ferreycorp logo, a hamburger menu, and a notification bell with a red badge showing '40'. The sidebar on the left contains the user's name 'MARIA PAULA MAGUIÑA RAMIREZ', their role 'COLABORADOR MEDICO OCUPACIONAL', and a list of navigation options: 'Salud Ocupacional', 'DATOS DE CONTACTO', 'REPORTA TUS SÍNTOMAS', 'REPORTA CASO CONFIRMADO DE COVID 19', 'SEGUIMIENTO', and 'SALIR'. The main content area is titled 'Triage' and features a question: '¿En los últimos 14 días has tenido alguno de los siguientes síntomas?'. Below the question is a list of seven symptoms, each with an unchecked checkbox: 'No tengo síntomas', 'Congestión nasal', 'Conjuntivitis', 'Diarrea', 'Dificultad para respirar', 'Dolor articular', and 'Dolor de cabeza'. At the bottom of the form, there are navigation arrows (back and forward) and a page indicator '2/4'.

Ferreycorp

MARIA PAULA MAGUIÑA RAMIREZ
COLABORADOR
MEDICO OCUPACIONAL

Salud Ocupacional

DATOS DE CONTACTO

REPORTA TUS SÍNTOMAS

REPORTA CASO CONFIRMADO DE COVID 19

SEGUIMIENTO

SALIR

Triage

¿En los últimos 14 días has tenido alguno de los siguientes síntomas?

- No tengo síntomas
- Congestión nasal
- Conjuntivitis
- Diarrea
- Dificultad para respirar
- Dolor articular
- Dolor de cabeza

2/4

Reporting on the Covid Central platform

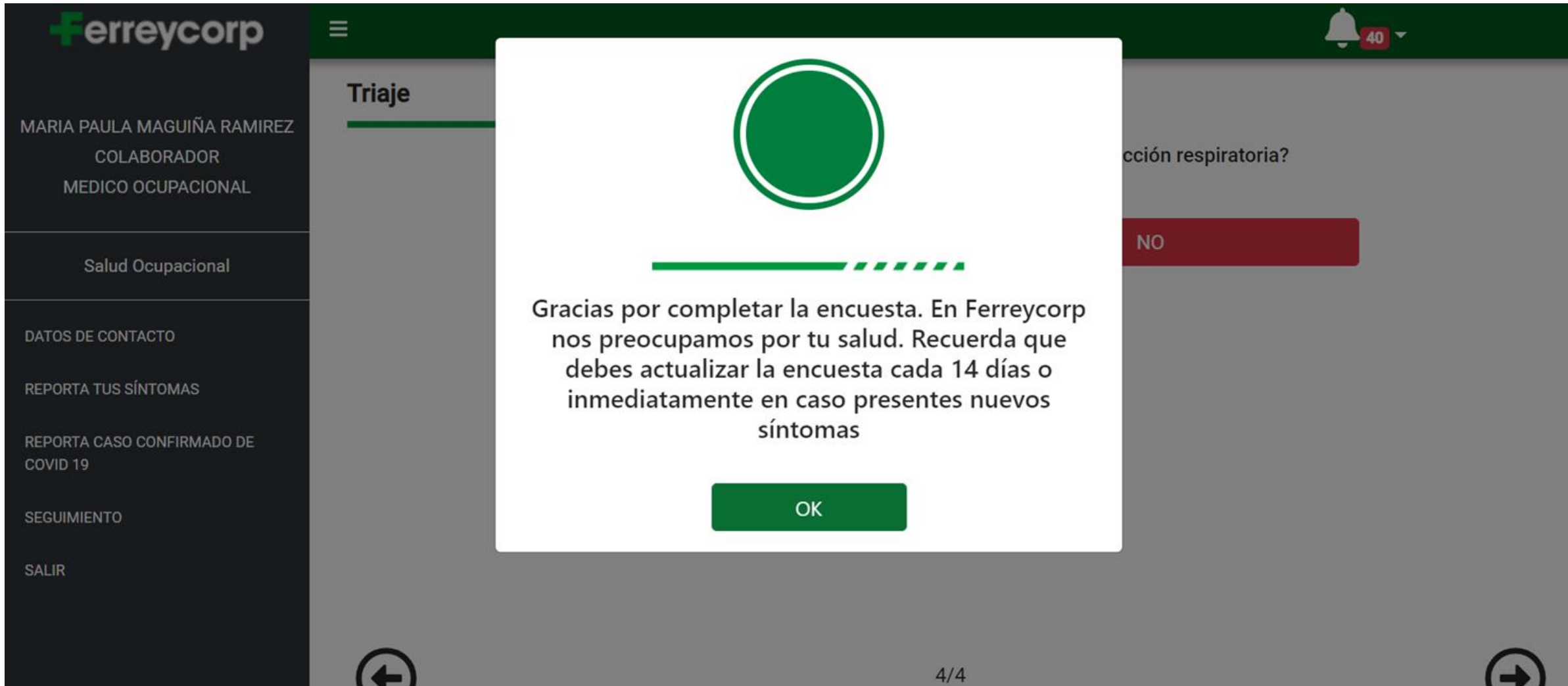

On the image: Covid Central platform and user manual

Epidemiological Research

CONTACTO DIRECTO



Person who was less than one meter away from a suspected, probable or confirmed case of COVID-19, for at least 15 minutes, in a period that spans from 2 days before the onset of symptoms (or, for cases of asymptomatic infection, from 2 days before taking the positive sample) until the moment isolation begins.



EXTERNAL PERSONNEL

Anyone you've worked with in the same location



EVALUATE

In the corresponding cases, testing will be applied.

01



EMPLOYEE

Colleagues inside the work area.

02

03



NOTIFY

To the corresponding personnel

04

05



FOLLOW-UP

Follow-up and monitoring of new confirmed cases (if any).

Follow-Up of confirmed cases

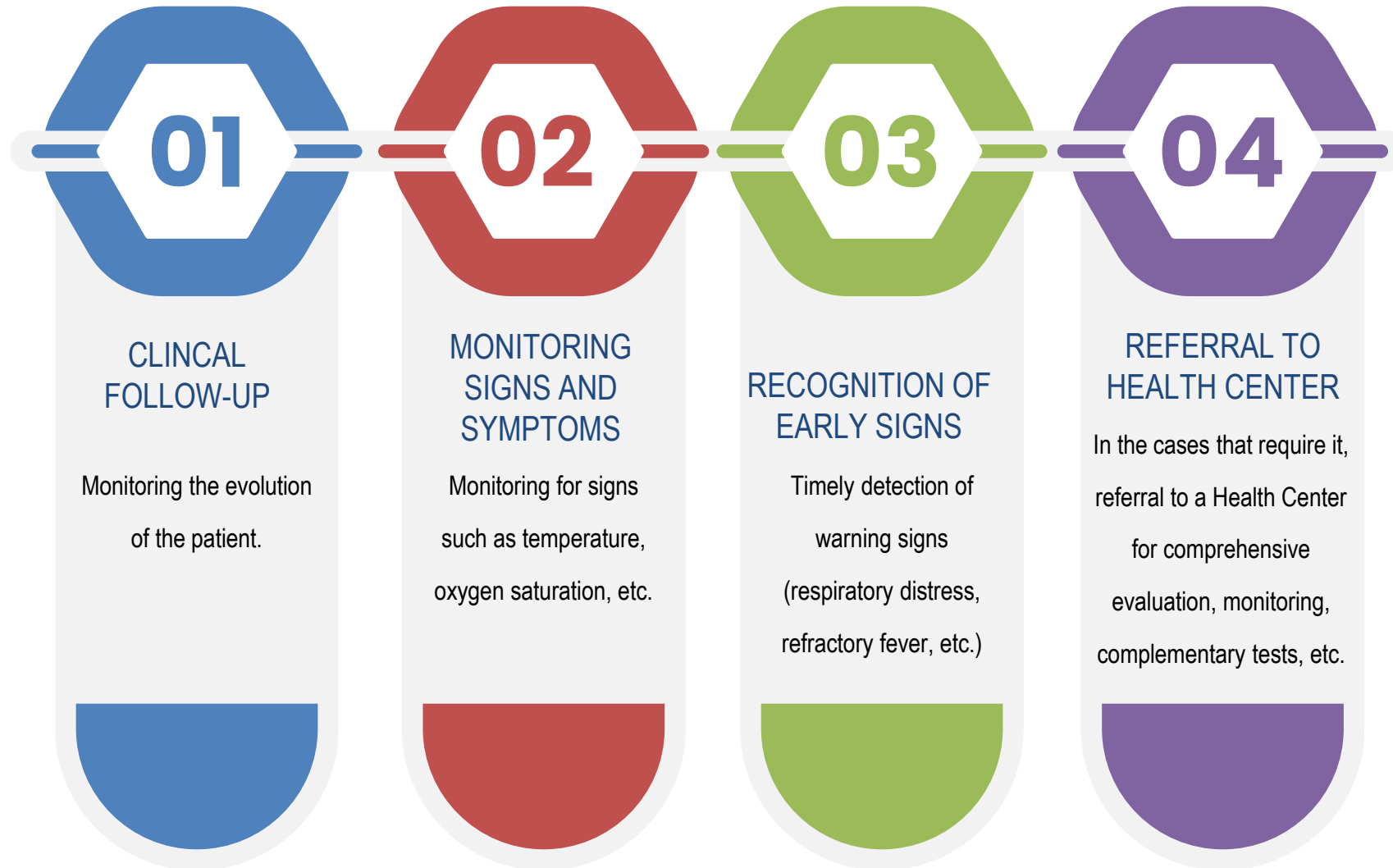

Comprehensive Training Program



SST Ferreycorp 2020 Training Program

Curso	May	Ju	Jul	Ago	Sep	Oct	Nov	Dic
Capacitación Plan COVID-19			07/07 De 15:30 a 17:00					
Recomendaciones básicas de prevención del contagio frente al COVID-19					15/09 De 14:00 a 15:00	27/10 De 09:00 a 10:00		09/12 De 15:00 a 16:00
Factores de riesgo psicosocial y su prevención					17/09 De 08:00 a 09:00	26/10 De 09:00 a 10:00	04/11 De 09:00 a 10:00	11/12 De 08:00 a 09:00
Evacuación en situaciones de emergencia						06/10 De 08:00 a 09:00	03/11 De 08:00 a 09:00	10/12 De 08:00 a 09:00
La Importancia de prevenir diferentes formas de estigmatización					24/09 De 08:00 a 09:00	15/10 De 14:00 a 15:00	27/11 De 14:00 a 15:00	
Prevención de riesgos biológicos						05/10 De 08:00 a 09:00	02/11 De 09:00 a 10:00	
Seguridad en el trabajo remoto y teletrabajo						09/10 De 14:00 a 15:00		15/12 De 14:00 a 15:00



CURSOS OBLIGATORIOS SSMA

Conéctate a los cursos virtuales de Rimac Seguros. Estas capacitaciones son parte de los cursos obligatorios que tenemos de SSMA este 2020.

Factores de riesgo psicosocial y su prevención
26 De 09:00 a.m. a 10:00 a.m.
lunes

Recomendaciones básicas de prevención del COVID-19
27 De 09:00 a.m. a 10:00 a.m.
Martes

31 Encuentra el link de los cursos en las invitaciones que recibiste vía Calendar.

Revisa en adjunto nuestro manual de cómo ingresar a los cursos. Si tienes alguna duda o consulta, comunicate con martin.mendoza@ferreycorp.com.pe



% Avance de Cumplimiento de los cursos obligatorios de SST

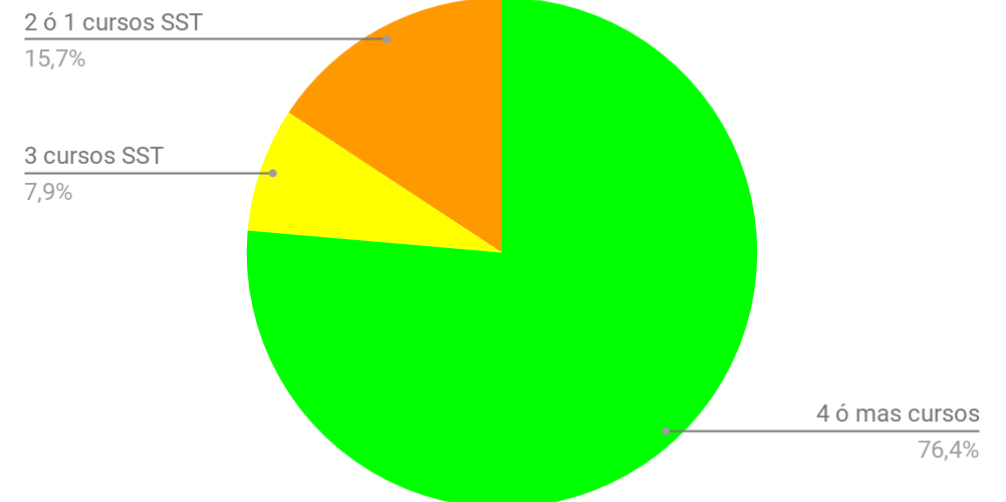

Porcentaje de avance de ferreycorp Staff

Identification of Risk Groups

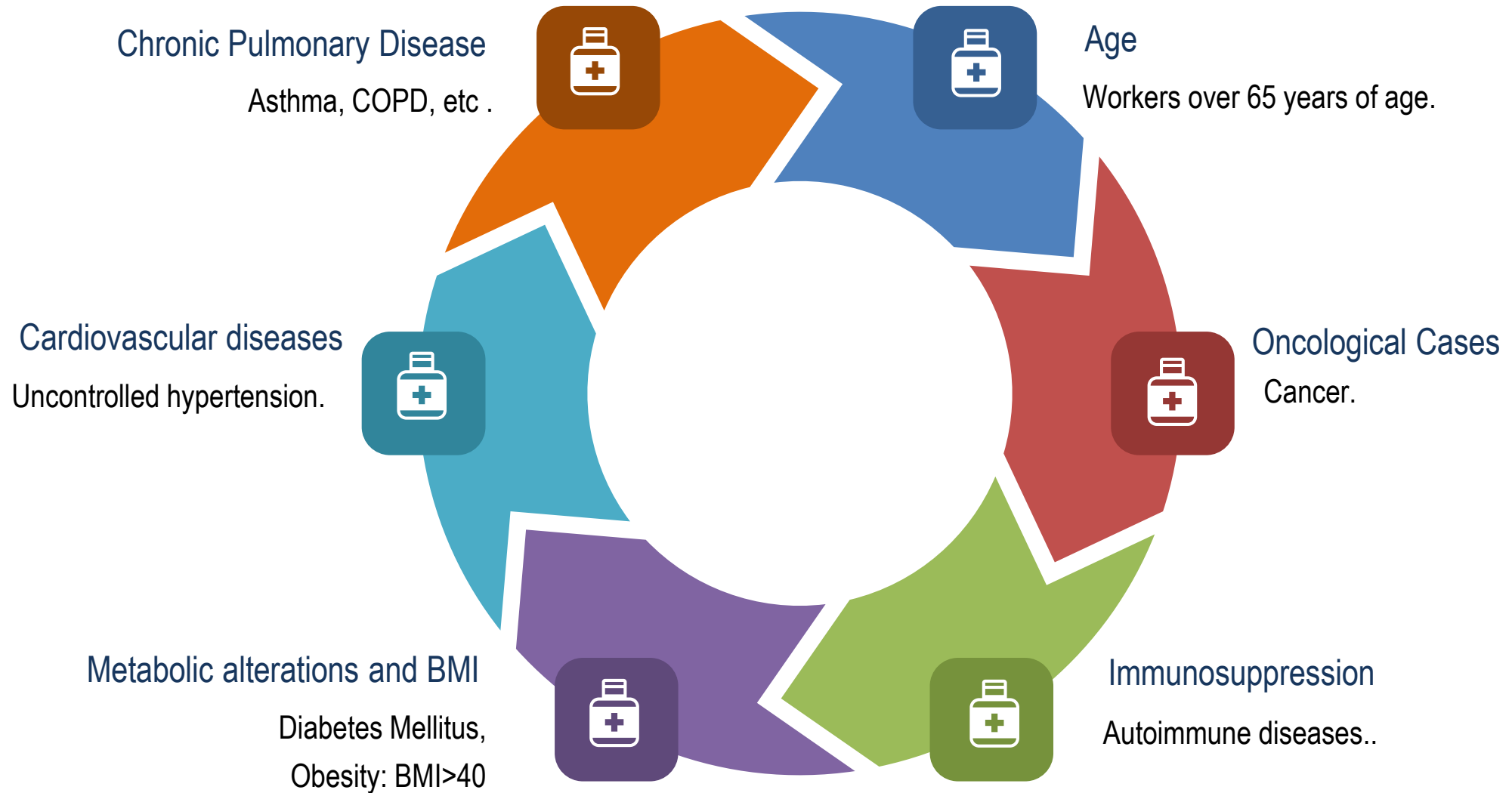

Internal Communication Campaigns



The graphic features a dark background with a white hard hat on the left and a woman wearing a white surgical mask on the right. In the center, there is a large green hashtag icon followed by the text '#NoTeSubasALaOla'. Below this is a green horizontal bar with the text 'Sigamos cuidándonos'. Underneath the bar are five circular icons, each with a corresponding text instruction below it. At the bottom center, there is a white rounded rectangle containing the Ferreycorp logo.

#NoTeSubasALaOla

Sigamos cuidándonos

- 

Usa la mascarilla correctamente
- 

Mantén la distancia de 1.5 m como mínimo, también al saludarnos
- 

Lávate las manos frecuentemente
- 

Evita lugares aglomerados
- 

De ser necesario, usa protector facial

+Ferreycorp

Internal Communication Campaigns

¿TIENES SÍNTOMAS DE COVID-19?



ALÉRTANOS TU ESTADO DE SALUD EN LA CENTRAL COVID-19

[INGRESA AQUÍ](#)

¿TIENES SÍNTOMAS?

QUÉDATE EN CASA Y ALÉRTANOS

Si tú o una persona con quien vives presenta síntomas del COVID-19:



Recuerda y practica siempre las medidas preventivas



#ParemosElEfectoDominó

Ferreycorp

Internal Communication Campaigns

Permanece atent@ y sigue tomando precauciones para evitar la propagación del virus. Así que recuerda que al saludarnos también debemos respetar el 1.5 metros de distancia.



Si tú o una persona con quien vives presentan síntomas COVID-19, alértanos en la CENTRAL COVID-19.

¿Cuáles son las posibles secuelas del COVID-19?

Si se presentó de manera **moderada o severa**



Reducción de capacidad pulmonar



Dolores de cabeza, espalda y/o articulares



Debilidad y fatiga intensa



Congestión nasal permanente y tos crónica



Secuelas emocionales
Ansiedad y/o depresión



Debilidad y fatiga intensa

Si fue un paciente en **Unidad de Cuidados Intensivos (UCI)**



Infecciones sobre agregadas



Aumento o disminución de presión arterial



Hemorragias digestivas



Diabetes



Insuficiencia renal aguda

Las secuelas dependerán del grado de gravedad que se tuvo durante la enfermedad y deberán ser diagnosticadas y tratadas por un médico.

¡Al salir, evita las tres C!

El COVID-19 se contagia más fácil en:



Lugares **Cerrados**



Espacios **Concurridos o aglomerados**



Contactos **Cercanos**

¡Tenlo en cuenta a donde vayas!

Instruction and Advice to Collaborators

Constant Update - New Preventive Measures

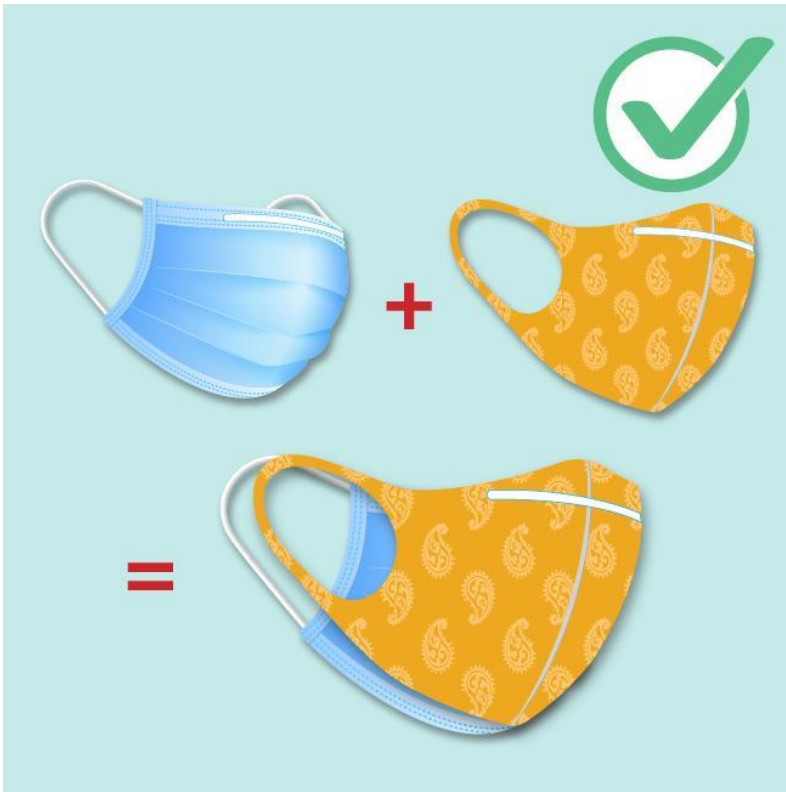

Wear a surgical / disposable mask under a cloth mask.



Do not combine two surgical or disposable masks

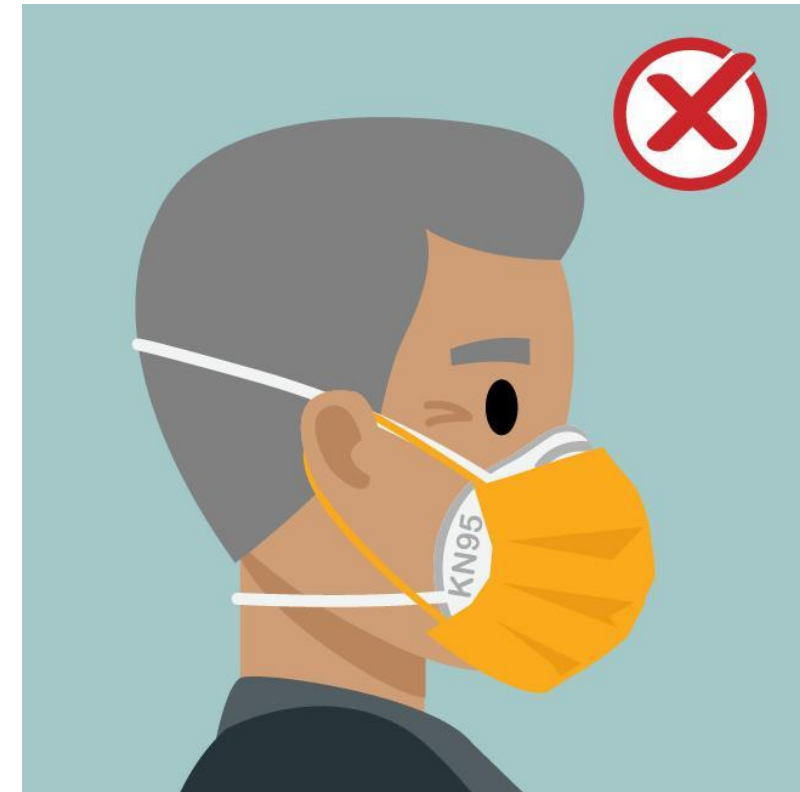

Do not combine KN95 masks with any other mask.

Personnel Support

01

DELIVERY OF
COVID KIT
(OXIMETER,
MASKS, ETC)

02

OXYGEN TANKS
LOAN

03

OXYGEN
CONCENTRATOR
LOAN

Abastecimiento de oxígeno medicinal

Tu salud y bienestar es lo más importante para nosotros; enfocados en ello, queremos comunicarte que en Ferreycorp contamos con los servicios de:



Préstamo de balones de oxígeno

Dirigido a: Trabajadores y familiares (padres, cónyuge, convivientes, hijos, hermanos y abuelos).



- Solo aplica para Lima: El equipo de médicos ocupacionales de la corporación canaliza y aprueba el proceso.



Recarga de balones de oxígeno

Dirigido a: Trabajadores y familiares (padres, cónyuge, convivientes, hijos, hermanos, abuelos, tíos, primos, sobrinos, suegros, cuñados y otros previa evaluación).



Solo aplica para Lima.

¿Cómo acceso a este beneficio?

1. Presenta tu solicitud adjuntando la receta con la prescripción médica de uso de oxígeno y una fotografía del DNI del paciente a la Asistente Social / RRHH de tu subsidiaria [REVISA AQUÍ](#)
2. La receta presentada será validada y autorizada por el Médico de Salud Ocupacional.

3. Una vez aprobada tu solicitud, se coordinará la entrega del balón de oxígeno.

4. El colaborador debe coordinar previamente la devolución del balón de oxígeno, manómetro y vaso humidificador.

*Nota: NO se debe devolver la cánula que incluye el balón al momento de la entrega.

3. Una vez aprobada tu solicitud, se te indicará la fecha y horario en el que deberás llevar el balón de oxígeno, así como la fecha y horario en el que deberás recogerlo.

*Nota: Los balones deben tener una válvula estándar CGA 540. No cambiamos válvulas ni recargamos balones de oxígeno con válvulas distintas.

Sigamos protegiendo
a los demás.
¡No llevemos el virus!



Ferreycorp

Emotional Support Activities

Categoría	Actividades	Detalle	Alcance	Indicador
<ul style="list-style-type: none"> ● Consultorio Psicologico 	<ul style="list-style-type: none"> ● Asesoría Psicológica personalizada ● Reporte de atenciones y resultados 	Atención martes y jueves de manera mensual. Soporte emocional, contención en los casos	(nacional e Internacional)	# participación
<ul style="list-style-type: none"> ● Talleres de salud mental ● Pastillitas Emocionales 	<ul style="list-style-type: none"> ● Asesoría en temas de soporte en salud Mental. ● Preguntas grabadas en video 1 mit. 	Temas enfocado en la realidad de cada empresa. Realizado por Verouschka	(nacional e Internacional)	% participación, satisfacción
<ul style="list-style-type: none"> ● Talleres de Risoterapia ● Pausas Activas 	<ul style="list-style-type: none"> ● Estrategia psicoterapéutica con el fin de producir beneficios emocionales por medio de la risa 	Realizado por Pacifico Segmentado por empresa.	(nacional e Internacional)	% participación, satisfacción
<ul style="list-style-type: none"> ● Webinar de Salud Mental Buena Vida 	<ul style="list-style-type: none"> ● Charla de prevención en salud emocional. 	Una charla al mes con temas orientados a salud mental.	(nacional e Internacional)	% participación, satisfacción
<ul style="list-style-type: none"> ● Atención de Salud Emocional en EPS y otros centros 	<ul style="list-style-type: none"> ● Información de atención en la EPS ● Información de atención gratuita en centros especializados. 	Difusión de beneficios de la oferta de atenciones en EPS y otros centros gratuitos	Subsidiarias Nacional	# visitas
<ul style="list-style-type: none"> ● Talleres en familia 	<ul style="list-style-type: none"> ● Niño Familia ● Niños ● Adolescentes 	Para niños de 6-8. 9 -12 Para adolescentes 13-17 En desarrollo	Subsidiarias Nac. Inter.	% participación, satisfacción (pendiente)

Emotional Support Activities

Siéntete Bien

Activando mis recursos en tiempos de pandemia

¡Participa de esta charla con tu familia!



15 Jueves 15 de abril
3:00 p.m.

31 Recibirás la invitación vía Google Calendar.

Verousckha Uchofen
Coordinadora general y psicóloga de Asociación Ferreycorp

Buena Vida

¡Te esperamos!

SOLTRAK

Promedio
Satisfacción : 100%
Conexión : 271

Empresa	Tema	Fecha	# Ind.
Unimaq	" Manejo del Dolor y de la soledad"	12.04	Realizada 27
Unimaq	"Activando recursos en tiempos de Pandemia	22.04	Realizado 26
Soltrak	"Activando recursos en tiempos de Pandemia	15.04	Realizado 92
Fargoline	" Manejo del Dolor y de la soledad"	23.04	Realizada 36
Unimaq	"Técnicas para aliviar el estrés y la ansiedad" (dirigido sólo personal de Salud y bienestar)	28.04	Realizado 25
Unimaq	"La importancia de la salud mental... Porqué debo acudir al Psicólogo"	30.04	Realizado 65
Fargoline	Cómo manejar el duelo en tiempos de Covid	13.05	
Forbis	"La importancia de la salud mental... Porqué debo acudir al Psicólogo"	21.05	

COMPLIANCE INDICATOR: COVID 19 PLAN

Codigo : F1-SSMA-GCRH-PQ-001

Version : 02

Fecha de aprobación : 17-07-2020



Nota: Si en el caso uno de los puntos no aplica por el momento colocar en la columna J, lo siguiente "NA"

N°	Puntos a revisar	ESTADO DE AVANCE Y SEGUIMIENTO			PUNTAJE	OBSERVACIONES
		1	2	3	372	
		1	2	3	372	

COMPLIANCE BY SUBSIDIARY - MAY 2021

SEGUIMIENTO Y MEDICIÓN DEL PLAN COVID-19

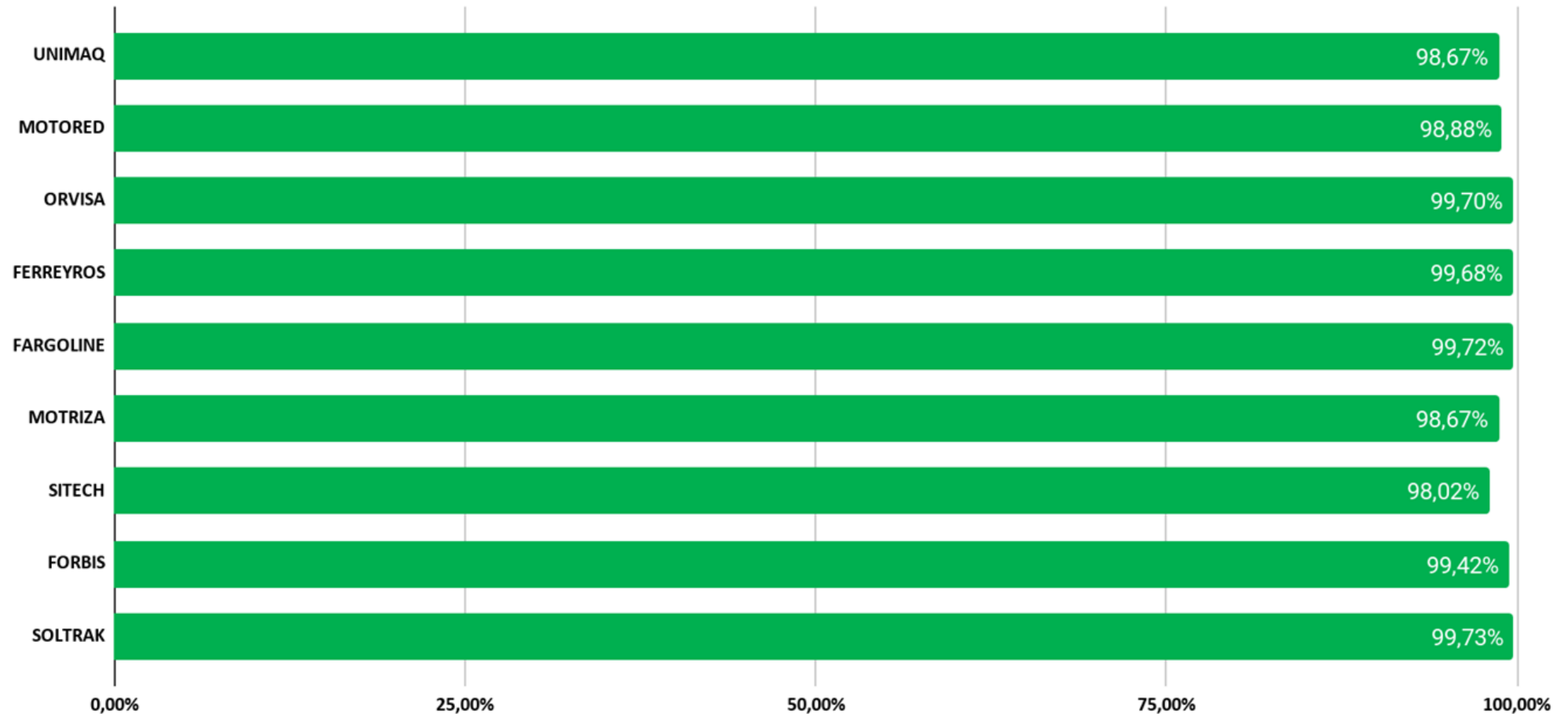

+ferreycorp